

Adressverwaltung: Pflegen. Verknüpfen. Anwenden.

Die Zeit ist zu kostbar, um sie mit falschen Dingen zu verschwenden.
(Heinz Rühmann)

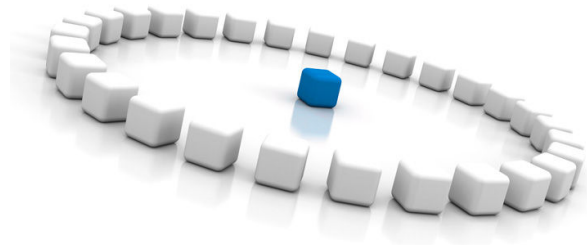

Ihr Nutzen.

- ❏ Adressen werden von den verantwortlichen Mitarbeitern verwaltet. Ihre Mitarbeiter können diese **Adressen jederzeit nutzen**, sofern sie dazu berechtigt sind. Eine Vielzahl von persönlichen Adressensammlungen fällt weg. Lästige Überschneidungen und Doppelnennungen bei Aussendungen sind behoben.
- ❏ **Verschiedene Adresstypen** (Kunden, Lieferanten, Firmen, Kontakte ...) erleichtern es, Adressen zu verwalten und tragen zu mehr Übersichtlichkeit bei. Die Adressverwaltung wird logischer und überschaubarer.
- ❏ Die **Geburtstage** Ihrer Mitarbeiter sowie Ihrer Kunden, Lieferanten ... gehen in der täglichen Arbeit nicht unter.
- ❏ Adresslisten und Kategorien bringen **Strukturen in Ihren Adressenpool**.
- ❏ Durch **Verknüpfungen** von Adressen **mit anderen Objekten** (Projekten, Aufgaben, Terminen ...) wird die Verwendung von diesen optimiert und erleichtert. Das Finden der richtigen Adresse wird zum Klacks. In **Adresslisten** werden Adressen logisch zusammengefasst.
- ❏ Der **Serienbrief-Assistent** unterstützt Sie bei der Umwandlung von Adressen und Adresslisten in Serienbriefe.
- ❏ **Außerdem** bietet Ihnen der SOL-IT crmCube zur Verwaltung Ihrer Kunden- und Lieferantenadressen Funktionen für die elektronische Verwaltung Ihrer Mitarbeiterakte:
 - Mit der **Ausbildungsverwaltung** verfolgen Sie die Weiterbildung Ihrer Mitarbeiter.
 - Durch die **Urlaubsverwaltung** erhalten Sie einen raschen Überblick über die Urlaubssituation in Ihrem Unternehmen. So können Sie im Voraus planen.
 - **Zeitausgleiche** können erfasst und berechnet werden.

SOL-IT crmCube
Für professionelle Kundenbeziehungen.

IT works.

So präsentiert sich der SOL-IT crmCube

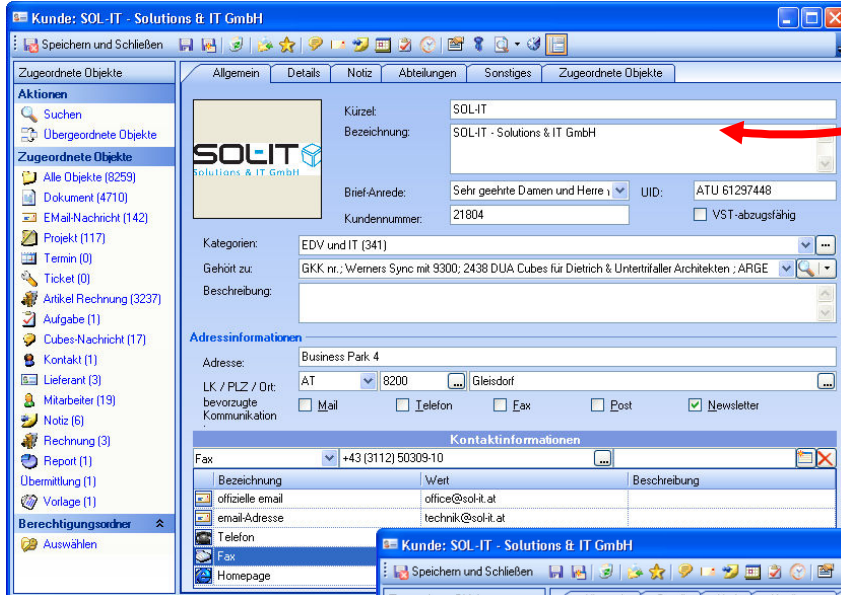

komplette Adressenverwaltung

Detail-Informationen, wie z. B. Bank-Informationen

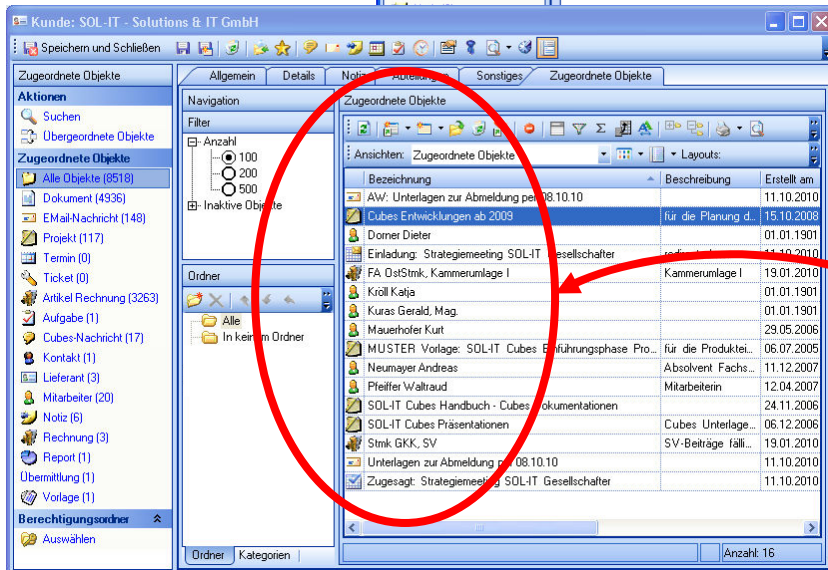
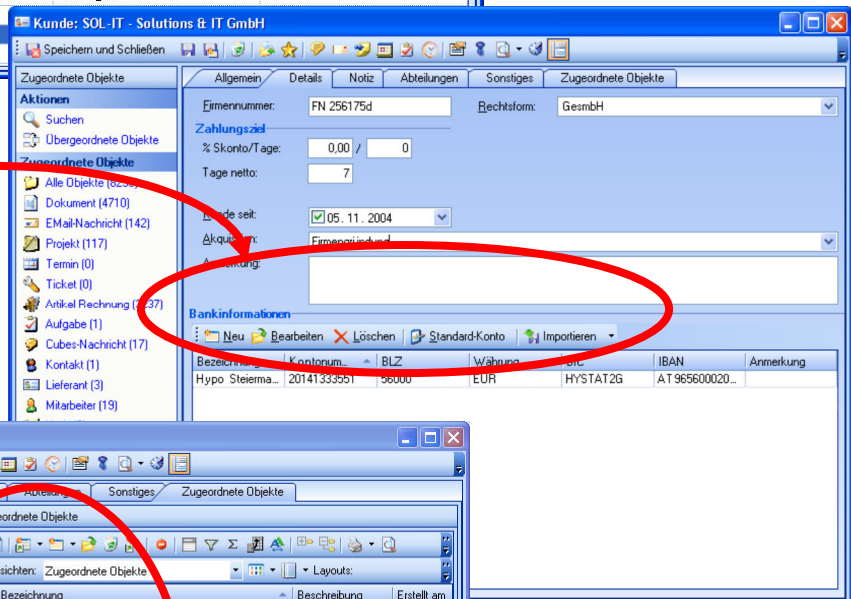

Alle, der Adresse zugeordneten, Informationen stehen zur Verfügung

SOL-IT crmCube
Für professionelle Kundenbeziehungen.